Taradeh Civil

عمـــران طـــراده

Taradeh Civil

معرفی شرکت

تاسیس شرکت: سال ۱۳۹۴

شماره ثبت شرکت: **۳۷۷۹۳** (سهامی خاص)

◆ حوزه فعالیت شرکت:

ارائه خدمات پیمانکاری و مهندسی در حوزه ساختمانی ، صنعت ، راه و باند
تاسیسات و تجهیزات و نفت و گاز

◆ **فعالیت های جاری شرکت :**

احداث اسختمان های تجاری ، ادرای ، مسکونی

و انجام عملیات محوطه سازی ، تاسیسات و تجهیزات ساختمانی و صنعتی ،

پایپینگ و خطوط انتقال و پروژه های گروه راه سازی

نشانی : البرز / فردیس / شهرک بعثت / بلوار حافظ / خیابان نیلوفر 4 / قطعه 591 / طبقه 6 / واحد 11

www.Taradeh.com

Taradeh Civil

مقدمه :

شرکت عمران طـــراده در سال ۱۳۹۴ با همکاری جمعی از کارشناســـان عمـــران ،مکانیک،برق، راه و بـــاند ، نفت و گـــاز و ...با هدف انجام امور فنی مهنـدسی و اجرای پـــروژه های عمرانی تاسیس گردید .

این شرکت در ابتدا، فعالیت خود را با انجـــام امـور پیمـانی در پروژه های مختلف شـــروع نمـــوده و در حـــال حـــاضر در بخـش منـاقصات دولتی و خصوصی در حال فعالیت می باشد.

شـرکـت عمران طـراده بـا تـوجـه بـه سـابقه و توان فنی مهندسـی مـوفـق خود، تعـدد پـروژه هـای انجـام شـده و در دست انجـام، دارا بودن نیروهای متعهـد ، متخصـــص و با تجـــربه ، امکانـات و تجهیـــزات مناسـب در سـدد حضـور موفـق در پروژه های بزرگ عمرانی - ملی و تبدیـل شدن به یکی از شنـــاخته شده ترین نام های این عرصه می باشد.

این ســازمان دانش محـــور همـــواره در تلاش است که با اتـکا به دانش فنـــی و تجربه نیـــروی انسانی متخصص و همچنین ساختار مدیریتی پویا، نقش بسازایی را درتوسعه و تعالی زیرساخت های عمرانی با داشتن بالاترین استانـــدارهای مرتبط کشوری در تامین نیاز کارفرمایان ایفا نماید.

Taradeh Civil

حوزه های فعالیت شرکت مطابق با اساسنامه :

۱ – اجرای پروژه های عمرانی در داخل و خارج کشور در زمینه های: ساختمانی، راه، باند فرودگاه، تاسیسات مکانیکی، راه آهن، نفت و گاز

۲ – طراحی، نظارت پروژه های عمرانی در داخل و خارج کشور در زمینه های: ساختمانی، راه، باند فرودگاه، تاسیسات مکانیکی، راه آهن، گاز رسانی، انبوه سازی مسکن، آبی (سد و اسکله) وتصفیه خانه

۳ – تحقیق ، توسعه و تولید محصولات و ماشین آلات نوین ساختمانی و عمرانی در جهت افزایش توان بهره وری و کاهش هرچه بیشتر هزینه و زمان مورد نیاز .

۴ – انجام امور فنی مهندسی مربوط به پروژه های عمرانی اعم از تهیه اسناد مناقصه ازمرحله جمع آوری اسناد تا پیشنهاد قیمت ، تهیه و دفاع ازصورت وضیعت ، قیمت جدید ، برنامه زمانبندی ، لایحه تاخیرات ، لایحه ضرر و زیان،و....

۵ – تحقیق و پژوهش جهت تولید نرم افزارهای فنی مهندسی مورد نیاز صنعت ساخت و ساز

Taradeh Civil

چشم انداز :

یکی از اهداف اصلی شرکت عمران طراده ، رسیدن به جایگاه شرکت برتر داخـلی در پروژه های عمرانی و ملی می باشد.

به این منظور رویکرد اصلی شرکت موارد زیر قرار گرفته است:

۱ – انتخاب درست هدف و حوزه فعالیت شرکت در صنعت عمران و ساختمان کشور

۲ – تاکید بر انجام تحقیقات ، مطالعات امکان سنجـی و انتخاب پروژه ها بر این مبنا

۳ – تولید فکر، ایده و طرح در شرکت و استفاده بهینـه از منابـع با استفاده از مهندسی ارزش و اقتصاد مهندسی

۴ – بکارگیری استانداردهای روز و برتر در عرصه ی ساخت و ساز

۵ – شناساندن عمران طراده به عنوان برند درصنعت ساخت و ساز

۶ – پیاده سـازی نگـرش سازمانی بهینـه و تدوین آییـن نامه و دستور العمل های اجرایی شرکت جهت یکسان سازی و بهبود انجام فعالیت ها در سطح شرکت و پروژه ها

۷ – ارتقا و بهبود سیستم های سخت افزاری و نرم افزاری

۸ – اخذ و پیاده سازی استاندارد های مدیریتی شامل:

HSE–MS ،ISO 9001 ،OHSAS 18001 ،ISO14001 وگواهینامه سیستم مدیریت یکپارچه سازمانی IMS

Taradeh Civil

فعالیت انجام شده شرکت :

با ثبت شرکت عمران طراده در سال ۹۴ ، مجموعه رویکرد خود را تسریع در سرعت و کیفیت اجرای پروژه ها با بهینه ترین هزینه ممکن قرار داد که به منظور تحقق این مهم اقدامات زیر صورت پذیرفت:

۱ – بکارگیری افراد متعهد ، متخصص و مجرب

۲ – عنایت ویژه به مباحث مهندسی ارزش و ارائه این پیشنهادات به کارفرمایان و دستگاه نظارت در جهت افزایش کیفیت و کاهش هزینه و زمان ساخت .واجرا

۳ – اهمیت ویژه به بخش طراحی و مهندسی

۴ – آموزش پرسنل شرکت و تاکید بر حضور پر قدرت نظام HSE

۵ – اخذ گواهی صلاحیت پیمانکاری رتبه ۳ ابنیه و ۵ رشته راه و باند تأسیسات

۶ – اخذ گواهینامه های :

- MQS in ISO 9001:2008 از شرکت WQA انگلستان
- HSE–MS از شرکت AJA Academy
- مدل سازی و اطلاعات ساختمان B I M
- ISO 9001 : 2015 از DQS
- گواهینامه کمک های اولیه
- گواهینامه سیستم مدیریت کیفیت

برخی از پروژه های شرکت :

Taradeh Civil

- پروژه اجرای دیوار پیش ساخته مرز جنوب شرق به طول 80 کیلومتر - گلشن
- پروژه اجرای دیوار پیش ساخته مرز جنوب شرق به طول 50 کیلومتر - میرجاوه
- پروژه اجرای دیوار پیش ساخته مرز شرق به طول 37 کیلومتر - تایباد
- پروژه برج نارنج یک تعاونی مسکن سپهر نزاجا :

  تهران / چیتگر / پژوهش شمالی
- پروژه احداث ساختمان های نظامی شماره یک
- پروژه احداث ساختمان های نظامی شماره دو
- پروژه احداث ساختمان های نظامی شماره سه
- پروژه مجمتع مرکزی بیمه پارسیان شیراز

  فارس / شیراز / بلوار سیاحتگر / بیمه پارسیان
- پروژه مجمتع مرکزی بیمه دانا نوشهر :

  مازندران / نوشهر / بلوار امام رضا / بیمه دانا
- پروژه مجمتع مرکزی بیمه پارسیان کرج

  البرز / گلزار غربی / بیمه پارسیان
- پروژه الحاقی مجتمع بیمه پارسیان کرج :

  البرز / گلزار غربی / بیمه پارسیان
- پروژه تخریب ساختمان ها شعبه مرکزی بیمه پارسیان کرج :

  کرج / خیابان درختی / چهارراه گلزار
- پروژه الهیه :

  تهران / خیابان شریعتی / خیابان الهیه / پروژه جام ملت
- پروژه محوطه سازی موسسه خیریه کهریزک استان البرز

  کرج / محمدشهر / کهریزیک
- پروژه تجاری اداره استان کرمان
- پروژه مسجد شریفیه :

  تهران / بزرگراه امام علی جنوب / خیابان شهید مدنی
- پروژه ساختمان کمیسیون های مجلسی شورای اسلامی :

  تهران / میدان بهارستان / پروژه طرح توسعه مجلس شورای اسلامی
- پروژه اداری مسکونی استان کرمان

Taradeh Civil

لیست نفرات کلـــیدی شرکت عمران طراده

مجید رحمانـــی
- سمت : مدیرعامل
- سـابقه : ۱۵ سـال
- تحصیلات : کارشناسی مهندسی عمران

فنی

مریم میرانـــی
- سمت : رئیس هیئت مدیره
- سـابقه : ۱۵ سـال
- تحصیلات : کارشناسی مهندسی عمران

سید علی اکبر جمشیدی
- سمت : سرپرست دفتر فنی
- سـابقه : ۱۵ سـال
- تحصیلات : کارشناسی معماری

کامران مرادیان
- سمت : کارشناس دفتر فنی
- سـابقه : ۵ سـال
- تحصیلات : کارشناسی مهندسی عمران

مهدی نورالله دزفولی
- سمت : سرپرست کنترل پروژه
- سـابقه : ۱۱ سال
- تحصیلات : کارشناسی مهندسی عمران

اجرایی

سید احتشام موسوی صانع
- سمت : مدیر پروژه
- سـابقه : ۲۵ سـال
- تحصیلات : ارشد مدیریت ساخت

سام ستوده
- سمت : مدیر پروژه
- سـابقه : ۱۴ سـال
- تحصیلات : کارشناسی مهندسی معماری

داود اصغری
- سمت : مدیر پشتیبانی
- سـابقه : ۲۰ سـال
- تحصیلات : مهندسی عمران

محمدمهدی فضیلت
- سمت : سرپرست کارگاه
- سـابقه : ۱۰ سـال
- تحصیلات : کارشناسی مهندسی عمران

مالی و حقوقی

مرضیه میرانـــی
- سمت : نائب رئیس هیئت مدیره
- سـابقه : ۱۰ سـال
- تحصیلات : کارشناسی حسابداری

وحید نجفی
- سمت : مدیر مالی
- سـابقه : ۱۳ سـال
- تحصیلات : کارشناسی حسابداری

ابوالفضل جعفرنژاد
- سمت : نماینده حقوقی(کارشناس رسمی دادگستری)
- سـابقه : ۱۲ سـال
- تحصیلات : کارشناسی حقوق قضایی

جواد طالبی افضلی
- سمت : کارشناس مالیاتی
- سـابقه : ۹ سـال
- تحصیلات : کارشناسی حسابداری

Taradeh Civil عمران طراده	# چارت سازمانی شرکت عمران طراده	تاریخ تنظیم :1404 /06/15 ویرایش : 00

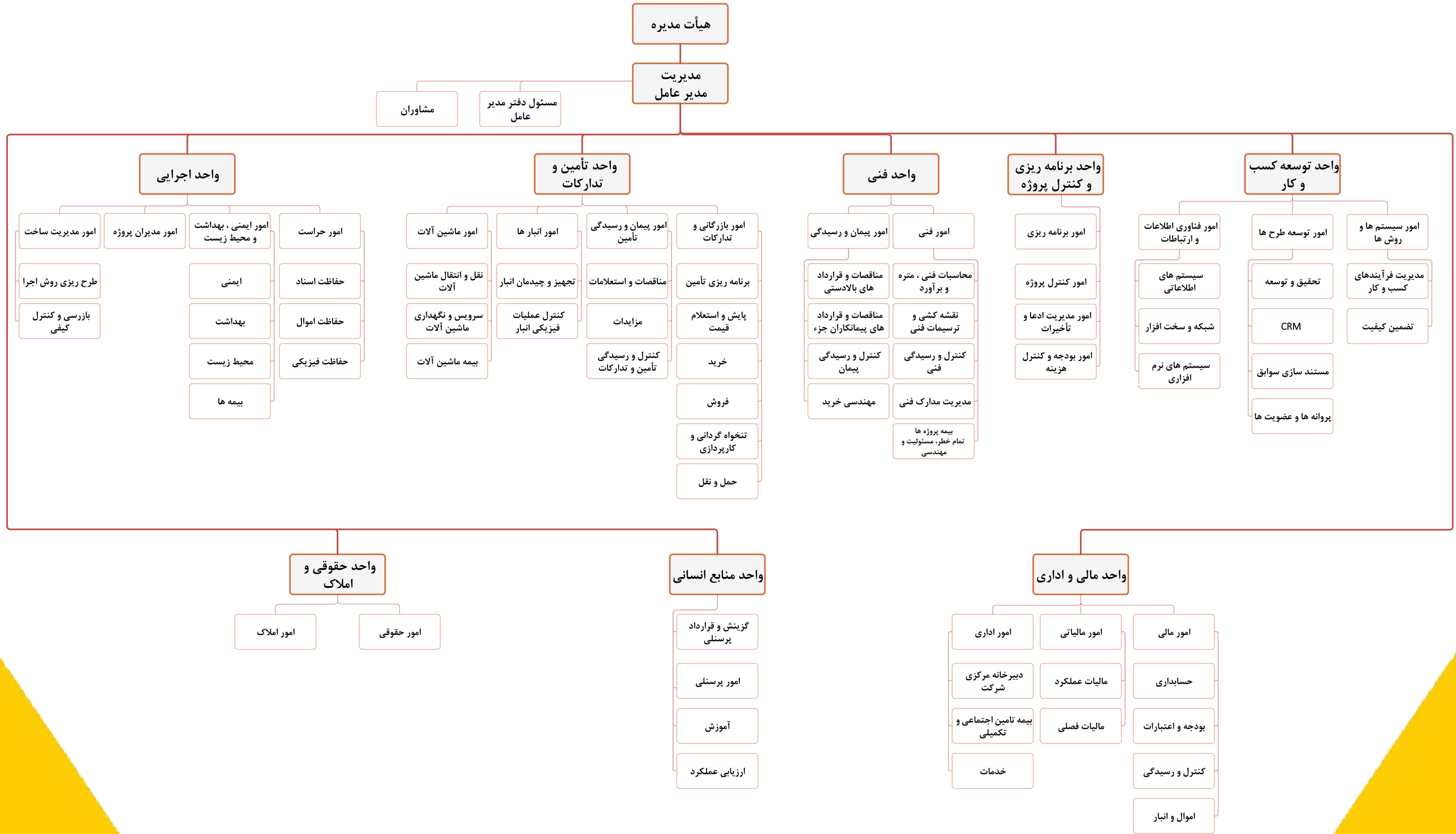

Taradeh Civil

پروژه برج نارنج یک تعاونی مسکن سپهر نزاجا

Taradeh Civil

Taradeh Civil

مجموعه ساختمان های مهندسی ارتش

Taradeh Civil

پروژه دیوار مرزی - تایباد

Taradeh Civil

پروژه دیوار مرزی تایباد

Taradeh Civil

پروژه دیوار مرزی - میرجاوه

Taradeh Civil

پروژه دیوار مرزی - میرجاوه

Taradeh Civil

پروژه دیوار مرزی - گلشن

Taradeh Civil

مجموعه ساختمان های مهندسی ارتش

Taradeh Civil

پروژه احداث ساختمان های نظامی

Taradeh Civil

پروژه احداث ساختمان های نظامی

Taradeh Civil

پروژه مجتمع بیمه ای شرکت بیمه پارسیان شعبه شیراز

Taradeh Civil

پروژه مجتمع بیمه ای شرکت بیمه پارسیان شعبه شیراز

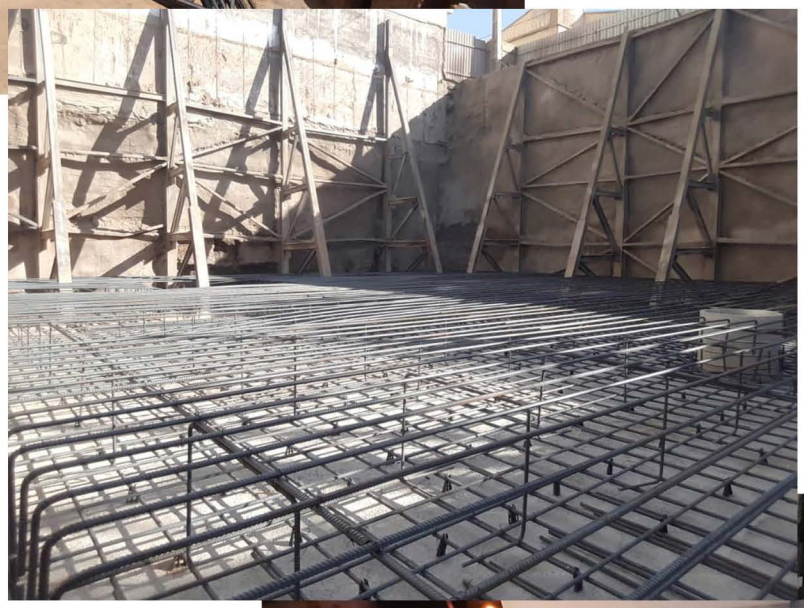

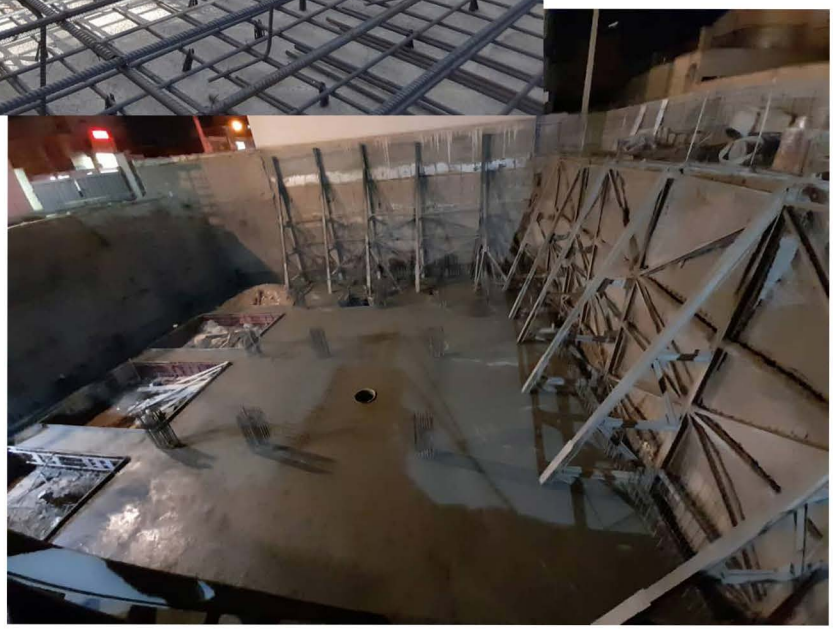

Taradeh Civil

پروژه بیمه دانا شعبه نوشهر

Taradeh Civil

پروژه بیمه دانا شعبه نوشهر

Taradeh Civil

پروژه مجتمع بیمه ای شرکت بیمه پارسیان شعبه البرز

Taradeh Civil

پروژه قسمت الحاقی مجتمع بیمه ای
شرکت بیمه پارسیان شعبه البرز

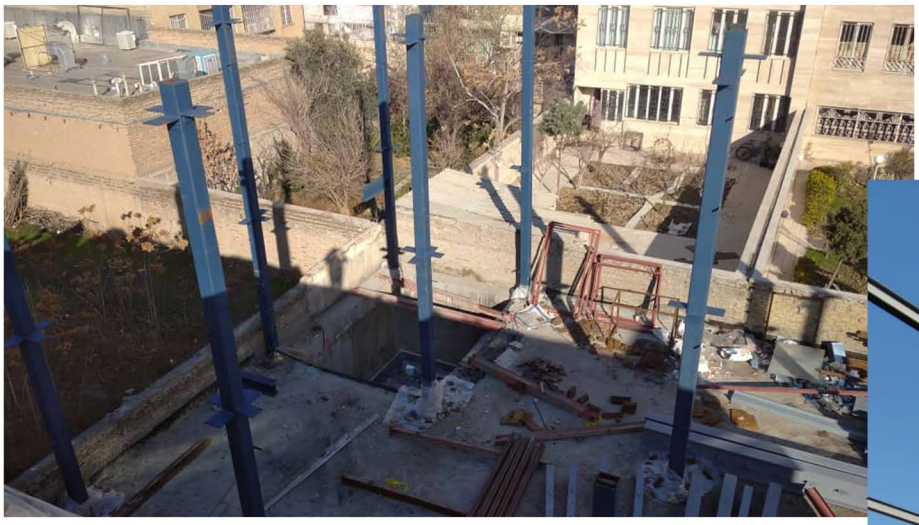

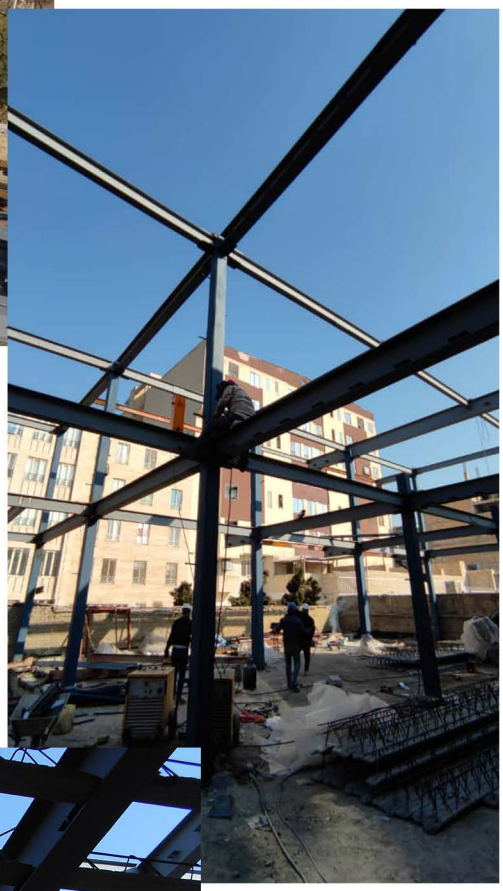

Taradeh Civil

پروژه مسجد شریفیه

Taradeh Civil

پروژه ساختمان کمیسیون های مجلس شورای اسلامی

Taradeh Civil

پروژه تونل شهید شوشتری

Taradeh Civil

بسم الله الرحمن الرحیم

نیروی زمینی

«لوح سپاس»

مدیرعامل محترم شرکت عمران طراوه؛

جناب آقای مهندس مجید رحمانی

با اهداء سلام و تهنیات،

نیروی زمینی ارتش جمهوری اسلامی ایران همواره موفقیت های خود را مدیون تلاش های شبانه روزی متخصصان متعهدی می داند که در راستای انجام وظایف و ماموریت های محوله در جهت مجد و عظمت جمهوری اسلامی و سرافرازی ملت شهیدپرور و شریف ایران از هیچ کوششی فروگذار نبوده اند.

بدین وسیله از تلاش های ارزنده و همکاری صمیمانه جنابعالی در احداث پایگاه های مرزی در قالب مجموعه عمرانی در مناطق مرزی جنوب شرق صمیمانه تشکر و قدردانی نموده، توفیق روزافزونتان را در راه تحقق آرمان های والای نظام مقدس جمهوری اسلامی ایران در پرتو عنایات و توجهات حضرت ولی عصر (عج) و تحت زعامت مقام معظم رهبری و فرماندهی کل قوا حضرت آیت الله العظمی امام خامنه ای (مدظله العالی) از درگاه خداوند متعال مسئلت می نمایم.

معاون مهندسی دفاعی و پدافند غیرعامل نزاجا

سرتیپ دوم ستاد مهندس ارجمندی

نیروی زمینی
ارتش جمهوری اسلامی ایران

حق چاپ محفوظ. تذهیب شماره: ۵۷۹
نشر حفظی www.hefzi.ir

Taradeh Civil

شماره : ۹۸/۱-۴۵۰/۱۷۵۷۱۳
تاریخ : ۱۳۹۸/۱/۳۱
پیوست: ندارد

بسمه تعالی

موضوع : رضایت از کار

با سلام

احتراماً بازگشت به درخواست شماره ۱۱۶۳/ط۴/م مورخ ۹۸/۰۱/۲۸ شرکت عمران طراده ، این شرکت رضایت کامل خود را از شرکت فوق الذکر در خصوص انجام عملیات اجرایی تخریب ملک کلنگی و حمل ضایعات حاصل از تخریب شرکت متبوع واقع در کرج ، چهار راه گلزار ، خیابان گلزار شرقی را اعلام می دارد .

با تشکر

سید احتشام موسوی

سرپرست مدیریت پشتیبانی

تهران:خیابان ولیعصر،بالاتر از بلوار میرداماد،خیابان قبادیان غربی،پلاک ۲۲

مرکز ارتباطات:۸۲۵۹-کدپستی:۱۹۶۹۶۳۳۴۳۱

Taradeh Civil

شماره : ۰۰/۱-۴۵۰/۲۵۵۹۸۰
تاریخ : ۱۴۰۰/۳/۴
پیوست: ندارد

به نام خدا

مدیرعامل محترم شرکت عمران طراده

جناب آقای مجید رحمانی

موضوع : رضایت نامه

با سلام

انجام موفقیت آمیز پروژه احداث مجتمع بیمه ای استان البرز (قسمت اصلی) موضوع قرارداد شماره ۴۵۰/۴۸۵۴۶۲ از سوی آن شرکت در حداقل زمان ممکن و با کیفیت مطلوب و درخور توانمندی های بالای جامعه فنی مهندسی کشورمان نمایانگر مدیریت پویا و خردمندانه جنابعالی و دیگر همکارانتان است.

به این مناسبت ضمن تجلیل از زحمات آن مدیریت و دیگر مدیران و پرسنل دلسوز و صادق شرکت عمران طراده رضایت از عملکرد فنی و اجرایی آن شرکت اعلام می گردد.

با تشکر
سید احتشام موسوی
مدیر پشتیبانی

تهران:خیابان ولیعصر،بالاتر از بلوار میرداماد،خیابان قبادیان غربی،پلاک ۲۲

مرکز ارتباطات:۸۲۵۹-کدپستی:۱۹۶۹۶۳۳۴۳۱

Taradeh Civil

شماره : ۰۰/۱-۴۵۰/۲۵۵۹۸۱
تاریخ : ۱۴۰۰/۳/۴
پیوست: ندارد

به نام خدا

مدیرعامل محترم شرکت عمران طراده

جناب آقای مجید رحمانی

موضوع : رضایت نامه

با سلام

انجام موفقیت آمیز پروژه احداث مجتمع بیمه ای استان البرز (قسمت الحاقی) موضوع قرارداد شماره ۴۵۰/۵۷۱۰۱۴ از سوی آن شرکت در حداقل زمان ممکن و با کیفیت مطلوب و درخور توانمندی های بالای جامعه فنی مهندسی کشورمان نمایانگر مدیریت پویا و خردمندانه جنابعالی و دیگر همکارانتان است.

به این مناسبت ضمن تجلیل از زحمات آن مدیریت و دیگر مدیران و پرسنل دلسوز و صادق شرکت عمران طراده رضایت از عملکرد فنی و اجرایی آن شرکت اعلام می گردد.

با تشکر

سید احتشام موسوی

مدیر پشتیبانی

تهران:خیابان ولیعصر،بالاتر از بلوار میرداماد،خیابان قبادیان غربی،پلاک ۲۲

مرکز ارتباطات:۸۲۵۹-کدپستی:۱۹۶۹۶۳۳۴۳۱

Taradeh Civil

تاریخ : ۹۶/۵/۱۶
شماره : ۹۶-۱۲۰۱
پیوست :

شرکت ساختمانی عمران حصار
Omran Hesar Co.
(سهامی خاص)

www.omranhesar.com
info@omranhesar.com

بسمه تعالی

باسلام

احتراما به اطلاع می رساند این شرکت از کارکرد شرکت عمران طراده با شماره ثبت ۴۸۴۵۹۳ در رابطه با موضوع قرارداد ۱۲۵۴/ A / S مورخ ۹۶/۱/۱۷ کمال رضایت را داشته و شرکت نامبرده تمامی وظایف محوله خود را انجام داده و به اتمام رسانیده است.

این گواهی بنابه درخواست نامبرده جهت ارائه به کارفرمایان صادر شده و هیچ گونه ارزش قانونی دیگری ندارد.

شرکت عمران حصار
کارگاه
پروژه مسجد شریفیه

با تشکر

مدیر پروژه

حمید رضا کرابی

Add: No.12, 4st Floor, 25 Alley, Gandi St., Vanak Sq. Tehran-IRAN
Tel: (+9821)88203462-3 Fax: (+9821)88663695 P.O.Box: 157944111

آدرس : تهران ، میدان ونک ، خیابان گاندی ، کوچه ۲۵ ، پلاک ۱۲ ، واحد ۱۰
تلفن: ۳-۸۸۲۰۳۴۶۲ فاکس: ۸۸۶۶۳۶۹۵ کدپستی: ۱۵۷۹۴۴۱۱۱

Taradeh Civil

به نام خدا

جناب آقای مجید رحمانی

مدیر عامل محترم شرکت عمران طراده

باسلام؛

احتراماً، نظر به اینکه در راستای ارائه خدمات هرچه شایسته تر به بیمه گذاران شرکت بیمه پارسیان پروژه ساخت شعبه جدید کرج با تلاش و کوشش های بی وقفه جنابعالی به اتمام و در موعد مقرر به مرحله بهره برداری رسیده است، بدینوسیله از زحماتتان تشکر و قدردانی می گردد.

امیدوارم در سایه الطاف باریتعالی در تمامی مراحل زندگی سربلند و پیروز باشید.

هادی اویار حسین

نایب رییس هیات مدیره و مدیرعامل

حق چاپ محفوظ. تذهیب شماره: ۵۳۸

نشر حفظی www.hefzi.ir

Taradeh Civil

بسم الله الرحمن الرحیم

مدیر عامل محترم شرکت عمران طراده

جناب آقای مهندس مجید رحمانی

با سلام و احترام

تلاش در عرصه عمران و آبادانی کشور ، اقدامی ستودنی و ماندگار است که جنابعالی و عزیزان همراهتان نسبت به این مهم همت گماشتید. حضور پر صلابت و پر توان شما ستودنی و قابل تقدیر است و بر ما لازم است از تلاش و زحمات صادقانه شما و گروه همراه در شرکت عمران طراده ، سپاسگزاری و قدردانی نماییم.

امید است همچون گذشته در پاسداری از آرمان های والای نظام مقدس جمهوری اسلامی و تحقق منویات مقام معظم رهبری (دظله العالی) موفق و پیروز باشید. توفیقات روزافزون شما را در سایه عنایات حضرت ولی عصر (عجل الله تعالی فرجه الشریف) از خداوند منان مسئلت داریم.

فرمانده گروه ۴۵۵ مهندسی رزمی و غیر عامل شهید غلامرضا رجب زاده جنوبشرق

سرهنگ استحکامات عمران ستاد عبدالعزیز قنبری

Taradeh Civil

بسم الله الرحمن الرحیم

(تقدیرنامه)

مدیرعامل محترم شرکت عمران طراده

جناب آقای مهندس مجید رحمانی

باسلام؛

بدینوسیله به پاس تلاش خالصانه و ارزنده جنابعالی و عوامل شرکت در به اتمام رسانیدن پروژه برج مسکونی نارنج یک واقع در منطقه چیتگر تهران با کیفیت مطلوب و در زمان مقرر صمیمانه تشکر و قدردانی نموده و توفیق روز افزون آن مجموعه را در راه تحقق آرمان های والای نظام مقدس جمهوری اسلامی ایران در پرتو عنایات و توجهات حضرت ولی عصر(عج) و تحت زعامت مقام معظم رهبری و فرماندهی کل قوا حضرت آیت الله العظمی امام خامنه ای (مدظله العالی) از درگاه خداوند متعال مسئلت می نمایم.

مدیرعامل تعاونی مسکن سپهر اداره مهندسی

محمد خدادادی

Taradeh Civil

ردیف	نوع ماشین آلات	تعداد (دستگاه)
	لیست ماشین آلات شرکت عمران طراده	
۱	بچینگ	۶
۲	سنگ شکن	۱
۳	جرثقیل موبایل	۵
۴	جرثقیل دروازه ای	۶
۵	کامیون کمپرسی	۱
۶	پمپ زمینی بتن	۱
۷	بوم توزیع بتن هیدرولیک (دکل هوایی)	۱
۸	دیزل ژنراتور	۸
۹	آسانسور کارگاهی (آلیماک)	۱
۱۰	خودرو سواری	۱۵
۱۱	خودرو وانت	۱۰
۱۲	کامیون کشنده	۳
۱۳	کمرشکن	۳
۱۴	پمپ دکل	۳
۱۵	تراک میکسر	۵
۱۶	لودر	۳

Taradeh Civil

لیست تجهیزات شرکت عمران طراده

ردیف	شرح تجهیزات	تعداد (دستگاه)
۱	دستگاه شاتکریت	۳
۲	قالب مکانیزه دیوار پیش ساخته	۹۶
۳	دستگاه تپانچه هیلتی	۲
۴	دستگاه کرگیر	۳
۵	سیلوی سیمان	۱۲
۶	دستگاه برش سنگ(آب برش)	۱
۷	دستگاه بتونیر	۴
۸	دستگاه تولید بلوک سیمانی	۳
۹	بالابر کارگاهی	۸
۱۰	وینچ کشنده	۳
۱۱	اره آتیشی	۱
۱۲	دریل سه فاز ستونی	۲
۱۳	دستگاه خم و برش میلگرد	۶
۱۴	دستگاه جوش (تک فاز و سه فاز)	۱۰
۱۵	دستگاه هوا برش	۱۵
۱۶	دستگاه ویبراتور بتن	۸
۱۷	پروفیل بر	۳
۱۸	سنگ فرز	۱۰
۱۹	دستگاه دریل	۶
۲۰	دستگاه پیکور (بتن کن)	۴
۲۱	جت هیتر برقی	۲

Taradeh Civil

لیست تجهیزات شرکت عمران طراده

Taradeh Civil
عمران طراده

ردیف	شرح تجهیزات	تعداد (دستگاه)
۱	هیتر گلخانه ای	۲
۲	پمپ آب	۴
۳	جرثقیل زنجیری دستی (جیم پلاک)	۴
۴	دستگاه پمپ کف کش	۲
۵	کمپرسور هوا	۳
۶	دوربین نقشه برداری	۳
۷	قالب فلزی مدولار	۱۷۰۰ m۲
۸	لوله اسکافولد	۱۵۰۰
۹	جک قالب بندی	۱۰۰۰
۱۰	جک بتن شکن	۳
۱۱	سولجر	۱۳۰۰
۱۲	داربست و اتصالات مربوطه	۴۹۰۲ m.L
۱۳	مخازن آب	۸
۱۴	مخروط ناقص آبرام	۴
۱۵	کانتینر ۱۲ متری	۲
۱۶	کانکس کارگاهی	۴۰
۱۷	کولر گازی (اسپلیت یونیت)	۱۶
۱۸	سیستم کامل کامپیوتری	۲۵
۱۹	دستگاه چاپ و تکثیر	۱۵
۲۰	سیستم دوربین مدار بسته (به همراه هارد و DVR)	۴
۲۱	تجهیزات کامل اسکان پرسنلی (تلویزیون ، یخچال ، اجاق گاز ، ماشین لباسشویی ، مبل ، تخت خواب و ...)	۱۱

Taradeh Civil

شماره : ۲۸۸۵۰٤
تاریخ: ۱٤۰۲/۰٦/۰۷

ریاست جمهوری
سازمان برنامه و بودجه کشور
سازمان مدیریت و برنامه ریزی استان البرز

گواهینامه صلاحیت پیمانکاری

جناب آقای مجید رحمانی
مدیر عامل محترم شرکت عمران طراده
شه ره ثبت ۳۷۷۹۳
شناسه ملی ۱٤۰۰٥٤۸۹۱۰۸

با استناد مصوبه شماره ۴۸۰۱۳/ت۲۳۲۵۱هـ به تاریخ ۱۳۸۱/۱۲/۱۱ هیأت محترم وزیران و با توجه به احراز شرایط لازم و تایید صلاحیت آن شرکت در سامانه جامع تشخیص صلاحیت عوامل نظام فنی اجرایی ، به این وسیله صلاحیت آن شرکت برای انجام امور پیمانکاری از تاریخ صدور این گواهینامه تا پایان دوره ... و حداکثر تا تاریخ ۱۴۰۶/۰۶/۰۷ اعلام می گردد.

پایه ۳	رشته ساختمان و ابنیه	با تعداد ۳ کار مجاز
پایه ۵	رشته راه و ترابری	با تعداد ۲ کار مجاز
پایه ۵	رشته تاسیسات و تجهیزات	با تعداد ۲ کار مجاز

خواهشمند است برای مشاهده جزئیات گواهینامه صادره به پایگاه *http://sajar.mporg.ir* مراجعه فرمائید.

رعایت قانون برگزاری مناقصات موضوع ابلاغیه شماره ۱۳۰۸۹۰ به تاریخ ۱۳۸۳/۱۱/۱۷ رییس محترم مجلس شورای اسلامی آیین نامه های اجرایی مربوطه و ظرفیت کاری مجاز در زمان ارجاع کار توسط آن شرکت ضروری است .

توحید شیریزاد حاجی بابا
سرپرست سازمان

- هر گونه تغییر در ارکان و سهام شرکت و اطلاعات امتیاز آوران (مدیر عامل، هیات مدیره،و کارکنان امتیاز آور) ، باید حداکثر ظرف سه ماه در سامانه ساجات (http://sajat.mporg.ir) ثبت شود.
- هر قرارداد جدید حداکثر ظرف سه ماه پس از انعقاد قرارداد و صورت وضعیت های جدید پس از تایید کارفرما باید در سامانه ساجات ثبت شود تا امتیاز آنها هنگام تشخیص صلاحیت دوره بعد و آزادسازی ظرفیت منظور شود .

در صورت مغایرت مطالب این گواهینامه با اطلاعات موجود در پایگاه http://sajar.mporg.ir اطلاعات پایگاه اصالت دارد.

به مندرجات پشت صفحه گواهینامه توجه فرمایید .

Taradeh Civil

جمهوری اسلامی ایران
وزارت تعاون، کار و رفاه اجتماعی

گواهینامه تایید صلاحیت ایمنی پیمانکاری

(ویژه اشخاص حقوقی)

Certification of Verified Contracting Safety Competence

شماره ثبت: 951102092
تاریخ صدور: 1402/12/12

در اجرای تبصره ماده ۲ آئین نامه ایمنی امور پیمانکاری مصوبه ۸۸/۱۲/۰۳ شورایعالی حفاظت فنی، صلاحیت ایمنی

به شرکت/ موسسه / کارگاه عمران طراده

به مدیریت سرکار خانم / جناب آقای مجید رحمانی با کدملی: 2161972571

به نشانی: شهرک بعثت بلوار حافظ خ نیلوفر4پلاک591طبقه6واحد11 کد پستی: 3173687203

تلفن ثابت: 02636701060 تلفن همراه: 9122655581 دورنگار: پست الکترونیکی:

و با شماره: 37793 تاریخ ثبت: 1394/10/02 و شناسه شرکت: 14005489108

با موضوع فعالیت در زمینه زیر:

راه و ترابری، ساختمان، تاسیسات و تجهیزات

در کمیته تشخیص صلاحیت ایمنی استان مورد تائید قرار گرفت. این گواهینامه با رعایت شرایط ابطال و تعلیق در آیین نامه (مفاد مندرج در ظهرگواهینامه)

به مدت ۲ سال از تاریخ صدور اعتبار دارد و این گواهینامه قابل واگذاری نمی باشد.

عبدالله دارابی

مدیر کل تعاون، کار و رفاه اجتماعی استان البرز

Taradeh Civil

بسمه تعالی

جمهوری اسلامی ایران

وزارت امور اقتصادی و دارایی

سازمان امور مالیاتی کشور

سری ب - شماره: ۴۹۵۱۰۲

تاریخ: ۱۳۹۵/۱۱/۱۰

شماره: ۴۵۵۸۹۰

گواهینامه ثبت نام مؤدیان مالیاتی

بدینوسیله تایید می‌شود **عمران طراده**

باشماره اقتصادی: ۴۱۱۵-۱۴۳۶-۳۶۴۵

در نظام مالیاتی کشور ثبت شده است.

سازمان امور مالیاتی کشور

این گواهینامه بر اساس مدارک و اطلاعات موجود تهیه شده است، عدم اعتبار مدارک موجب ابطال این گواهینامه میباشد.

Taradeh Civil

بسمه تعالی

مرکز راهبری سامانه مدیریت تامین‌کنندگان
(سمتا)

شماره سمتا: ۱۴۰۰۵۴۸۹۱۰۸۸۴۱۳
تاریخ صدور: ۱۴۰۳/۱۱/۰۳
تاریخ انقضاء: ۱۴۰۴/۰۵/۰۳

پروانه موقت همکاری

(خدمات فنی مهندسی)

شرکت عمران طراده به شماره ثبت **۱۴۰۰۵۴۸۹۱۰۸**

به دریافت مجوز همکاری سمتا و عضویت در شبکه سمتا با مشخصات زیر نائل می‌گردد:

حوزه فعالیت:

۱. عمران و نقشه برداری (ساختمان، راه و ترابری)

سطح مجاز همکاری
F-C2

ملاحظات:

- یک ماه پیش از سررسید اعتبار پروانه، ضروری است نسبت به تمدید آن اقدام گردد.
- هرگونه همکاری خارج از زمینه فعالیت، سقف مجاز و اعتبار قید شده در این پروانه، تخلف بوده و در ارزیابی‌های بعدی، مد نظر قرار خواهد گرفت.
- دارندگان این پروانه ملزم به رعایت کلیه قوانین و مقررات جاری و مرتبط با فعالیت آن‌ها در همکاری های خود، می‌باشند.
- نظر به تغییرات احتمالی در وضعیت شرکت ها، آخرین وضعیت اعلامی در اطلس تامین کنندگان ملاک می باشد.

رئیس مرکز ساماندهی، مدیریت راهبردی، توانمندسازی و ارتقاء شبکه همکاران
حسین معاون

Taradeh Civil

AJA Academy

"nihil difficile est si velles"

www.ajaacademy.com

This is to Certify that

Majid Rahmani

Has Successfully Completed the

Basics, Requirements & Documentation of HSE-MS Training Course

Date of Course: 02.Nov.2015 Cert. Number: 15/E/IA/2104

Location: Tehran - Iran Date of Issue: 09. Nov.2015

Alfonso Pagliuca
AJA Academy
Chairman

Corrado Andrean
AJA Academy
Technical Director

Taradeh Civil

جمهوری اسلامی ایران
وزارت تعاون، کار و رفاه اجتماعی
معاونت روابط کار

مرکز تحقیقات و تعلیمات حفاظت فنی و بهداشت کار

تاریخ: ۱۳۹۶/۰۷/۰۳
شماره: E۹۶۱۸۵۵۶

گواهینامه

142233

خانم مریم میرانی طراده

فرزند میرجان **به شماره شناسنامه** ۳۵۷ **صادره از** جیرفت

دارای کد ملی ۳۰۳۱۷۳۵۵۹۵

در دوره آموزش عمومی ایمنی و بهداشت کار برای کارفرمایان و صاحبان کار پیمانکاری **با کد** (۹۶-۳۱۹)

که از تاریخ ۱۳۹۶/۰۵/۱۵ **لغایت** ۱۳۹۶/۰۵/۱۸ **بمدت** ۲۰ **ساعت**

در محل کانون انجمن های صنفی مسئولین ایمنی و بهداشت کار استان تهران **برگزار گردید،**

شرکت نموده و دوره را با رتبه عالی **به پایان رسانیده است.**

عباس گرگی

رئیس گروه آموزش **رئیس مرکز تحقیقات و تعلیمات حفاظت فنی و بهداشت کار**

TE-F-۲۵-۰۲

این گواهینامه بدون مهر و هولوگرام این مرکز فاقد اعتبار می باشد.

Taradeh Civil

Certificate of Training

This is to certify that

Mr. Majid Rahmani

Has attended a One-day (8 Hours)

Documentation and Process Approach to QMS in ISO 9001:2008

Training course which meets the training requirements of the WQA

Held on: 05th October 2015 **at:** Tehran-Iran

Dates of Issue: 19th November 2015

Certificate Number: IR-53-1246

Authorizing Signature:

To verify this certificate, Please contact to info@WQAIRAN.com

Worldwide Quality Assurance International Certification

Scanned by CamScanner

Taradeh Civil

Certificate of Competency

ACADEMY OF DQS EXCELLENCE

CERTIFICATE OF TRAINING

This is to Certify That

MARYAM MIRANI

Has Attended and Successfully Passed the
Examination of DQS Training Course

REQUIREMENTS
ISO 9001:2015

The Course Includes the Assessment and Evaluation
of Quality Management Systems to Conform to
Introduction, Context of the Organization,
Leadership ,Planning ,Support,
Operation ,Performance Evaluation,
Improvement
Risk Management

This Course Is Registered By DQS
The course meets the training requirement for individuals seeking registration as an auditor
under the scheme

Course Date : 20,Jul,2016
Cert. No. DQS2016-IR-9001-200716-18
Issue Date: 28,08,2016
Valid untill:27,08,2019

IQNet

Authorizing Signature:

german association for excellence GAE

Taradeh Civil

Taradeh Civil

برخی از مفاصا حساب های صادر شده

مفاصا حساب موضوع ماده (۳۸) قانون تامین اجتماعی

سازمان تامین اجتماعی
اداره کل فارس

شماره : ۳۱۸۸۹
تاریخ : ۱۴۰۳/۰۹/۰۳
شماره پرونده : ۹۰۲۴۱۰۶۶۰۶
ردیف پیمان : ۹۰۰۰۰۰۰۳
سریال: ۴۷۲۰۹۰۰۰۰۰۰۳۰۰۰۱۶۶۷۲۹۸۰۷

کارفرما : (واگذارنده کار) دفتر مرکزی شرکت بیمه پارسیان
به نشانی : فلکه فرودگاه ابتدای سیاحتگر
بازگشت به نامه شماره : ۳۸۸۲۳۵ مورخ ۱۴۰۳/۰۷/۰۹ بدینوسیله اعلام می دارد
پرداخت مطالبات : عمران طراده
مقاطعه کار عملیات : ارائه خدمات پیمانکاری در ارتباط با عملیات احداث ساختمان مجتمع بیمه ای
به شماره قرارداد : 450/597052

مورخ ۱۳۹۹/۱۰/۰۲ تا میزان کارکرد : ۵۶۲,۰۴۷,۱۵۲,۸۶۳ریال
پانصد و شصت و دو میلیارد و چهل و هفت میلیون و یکصد و پنجاه و دو هزار و هشتصد و شصت و سهریال
تاریخ شروع به کار ۱۳۹۹/۱۰/۰۲ تاریخ خاتمه کار ۱۴۰۳/۰۴/۳۱
از نظر این سازمان بلامانع است. بدیهی است چنانچه میزان کل کار انجام شده بیشتر از مبلغ مندرج در این مفاصا حساب باشد. پرداخت مانده مطالبات مقاطعه کار منوط به صدور مفاصا حساب جداگانه خواهد بود.

سازمان تأمین اجتماعی
دو شیراز

مسئول وصول حق بیمه
نصیری

رئیس شعبه

رونوشت به :
۱- عمران طراده به نشانی : شیراز - فردیس محله شهرک بعثت بلوار حافظ خ نیلوفر ۴ قطعه ۵۹۱ ط ۶ واحد ۱۱ جهت اطلاع
۲- واحد وصول حق بیمه : دو شیراز جهت اطلاع

توضیحات :
حق بیمه متعلقه طبق مفاد بخشنامه تنقیح و تلخیص ضوابط بیمه ای مقاطعه کاران به شماره ۱۰۰۰/۹۹/۱۲۱۰۱ مورخ ۱۳۹۹/۱۲/۲۰ ، به ماخذ ۷ درصد به شرح مبلغ ۳۹,۳۴۳,۳۰۰,۷۰۰ ریال بابت حق بیمه بعلاوه مبلغ ۴,۳۷۱,۴۷۷,۸۵۶ ریال بابت بیمه بیکاری و مبلغ ۲۳۴,۴۴۶,۴۴۶ ریال بابت متفرعات ، مجموعا به مبلغ ۴۳,۹۴۹,۲۲۵,۰۰۲ ریال محاسبه گردید. و حق بیمه قرارداد طی ۵۴ فقره فیش جمعا به مبلغ ۴۳,۹۴۹,۲۲۵,۰۰۲ ریال وصول گردیده است. ضمنا هزینه مصالح / ماشین آلات بعهده پیمانکار می باشد.

استعلام اصالت این سند از طریق پنل مخصوص دستگاه های دولتی و مرجع استعلامات رسمی که در صفحه اول سامانه خدمات غیر حضوری سازمان تامین اجتماعی به آدرس https://eservices.tamin.ir قرار دارد ، قابل انجام است.

Taradeh Civil

برخی از مفاصا حساب های صادر شده

مفاصا حساب موضوع ماده (۳۸) قانون تامین اجتماعی

سازمان تامین اجتماعی

اداره کل البرز

شماره : ۳۳۹۷۰

تاریخ : ۱۴۰۲/۰۷/۱۰

شماره پرونده : ۹۰۲۴۱۰۶۶۰۶

ردیف پیمـان : ۹۰۰۰۰۰۰۱

سریال: ۰۹۶۰۹۰۰۰۰۰۰۱۰۰۰۱۰۶۳۳۵۹۰۷

کارفرما : (واگذارنده کار) بیمه پارسیان

به نشانی : تهران خیابان ولیعصر بالاتر از بلوار میرداماد خیابان قبادیان پلاک ۲۲

بازگشت به نامه شماره : ۱-۳۰۳۹۷۰/۳۰۰ مورخ ۱۴۰۱/۰۵/۰۲ بدینوسیلـه اعـلام می دارد

پـرداخت مطالبـات : **عمران طراده**

مقاطعه کار عملیات : **احداث ساختمان**

به شمـــاره قـرارداد : 450/485462

مـورخ ۱۳۹۸/۰۷/۱۷ تا میـــزان کارکـــرد : **۱۵۸,۷۶۹,۶۷۸,۹۹۵ریال**

یکصد و پنجاه و هشت میلیارد و هفتصد و شصت و نه میلیون و ششصد و هفتاد و هشت هزار و نهصد و نود و پنجریال

تاریخ شروع به کار ۱۳۹۸/۰۷/۲۸ تاریخ خاتمه کار ۱۴۰۰/۰۱/۳۱

از نظر این سازمان بلامانع است. بدیهی است چنانچه میزان کل کار انجام شده بیشتر از مبلغ متدرج در این مفاصا حساب باشد. پرداخت مانده مطالبات مقاطعه کار متوط به صدور مفاصا حساب جداگانه خواهد بود.

سازمان تأمین اجتماعی

شعبه ۳ کرج

رئیس شعبه	مسئول وصول حق بیمه
سید علی اکبر مساوات	حیدری

رونوشت به :

۱- عمران طراده به نشانی : کرج - فردیس محله شهرک بعثت بلوار حافظ خ نیلوفر ۴ قطعه ۵۹۱ ط ۶ واحد ۱۱ جهت اطلاع

۲- واحد وصول حق بیمه : شعبه ۳ کرج جهت اطلاع

توضیحات :

حق بیمه به استناد بند ۳۷-۱ بخشنامه ۱۲۱۰۱ مورخ ۹۹/۱۲/۲۰ با ماخذ ۷ درصد و بیمه بیکاری محاسبه و مجموعا مبلغ ۱۳۰۵۹۶۲۵۹۶۸ ریال حق بیمه ۱۱۱۱۳۸۷۷۵۳۰ ریال بیمه بیکاری ۱۲۳۴۸۷۵۲۸۱ ریال جرایم ۵۲۸۳۵۱۸۹۶ ریال و لیست کارکنان ۱۸۲۵۲۱۲۶۱ ریال به حیطه وصول درامده است.

استعلام اصالت این سند از طریق پنل مخصوص دستگاه های دولتی و مرجع استعلامات رسمی که در صفحه اول سامانه خدمات غیر حضوری سازمان تامین اجتماعی به آدرس https://eservices.tamin.ir قراردارد ، قابل انجام است.

Taradeh Civil

برخی از مفاصا حساب های صادر شده

مفاصا حساب موضوع ماده (۳۸) قانون تامین اجتماعی

سازمان تامین اجتماعی
اداره کل مازندران

شماره : ۱۱۱۵
تاریخ : ۱۴۰۳/۰۱/۲۷
شماره پرونده : ۹۰۲۴۱۰۶۶۰۶
ردیف پیمان : ۹۰۰۰۰۰۰۴
سریال: ۱۶۸۰۹۰۰۰۰۰۰۴۰۰۰۱۳۰۰۶۹۴۰۷

کارفرما : (واگذارنده کار) شرکت بیمه دانا
به نشانی : خیابان انقلاب پلاک ۸۳۲
بازگشت به نامه شماره : **۳۰۰۵۳۱** مورخ **۱۴۰۲/۱۰/۱۰** بدینوسیله اعلام می دارد
پرداخت مطالبات : **عمران طراده**
مقاطعه کار عملیات : **تخریب بنای موجود و ساخت ساختمان جدید شرکت بیمه دانا**
به شماره قرارداد : **98616**

مورخ **۱۴۰۰/۰۴/۱۵** تا میزان کارکرد : **۲۰۶،۸۷۶،۱۳۱،۳۷۴ریال**
دویست و شش میلیارد و هشتصد و هفتاد و شش میلیون و یکصد و سی و یک هزار و سیصد و هفتاد و چهارریال
تاریخ شروع به کار ۱۴۰۰/۰۴/۲۱ تاریخ خاتمه کار ۱۴۰۱/۰۹/۲۰
از نظر این سازمان بلامانع است. بدیهی است چنانچه میزان کل کار انجام شده بیشتر از مبلغ مندرج در این مفاصا حساب باشد. پرداخت مانده مطالبات مقاطعه کار منوط به صدور مفاصا حساب جداگانه خواهد بود.

سازمان تأمین اجتماعی
نوشهر

رئیس شعبه
علیرضا جعفرپور

مسئول وصول حق بیمه
خزائی نژاد

رونوشت به :
۱- عمران طراده به نشانی : نوشهر - فردیس محله شهرک یعثت بلوار حافظ خ نیلوفر ۴ قطعه ۵۹۱ ط ۶ واحد ۱۱ جهت اطلاع
۲- واحد وصول حق بیمه : نوشهر جهت اطلاع

توضیحات :
با عنایت به اینکه موضوع قرارداد بصورت با مصالح صورت پذیرفته لذا حق بیمه به ماخذ ۷ درصد بعلاوه بیمه بیکاری متعلقه محاسبه می گردد . ضمنا مبالغ وصولی بشرح ذیل می باشد : حق بیمه ۱۴۵۴۲۷۲۶۵۶۰ ریال و بیمه بیکاری ۱۶۱۵۸۵۸۵۰۸ ریال و جریمه پرداخت ۲۹۲۸۱۶۷۲۸ ریال و حق الاجرا مبلغ ۳۶۹۸۲۰۳۲۵ ریال .

استعلام اصالت این سند از طریق پنل مخصوص دستگاه های دولتی و مرجع استعلامات رسمی که در صفحه اول سامانه خدمات غیر حضوری سازمان تامین اجتماعی به آدرس https://eservices.tamin.ir قرارداد ، قابل انجام است.

Taradeh Civil

برخی از مفاصا حساب های صادر شده

مفاصا حساب موضوع ماده (۳۸) قانون تامین اجتماعی

سازمان تامین اجتماعی
اداره کل البرز

شماره : ۲۱۷۶۶
تاریخ : ۱۴۰۲/۰۴/۱۱
شماره پرونده : ۹۰۲۴۱۰۶۶۰۶
ردیف پیمـان : ۹۰۰۰۰۰۰۲
سریال: ۰۹۶۰۹۰۰۰۰۰۰۲۰۰۰۰۹۵۷۱۵۶۰۷

کارفرما : (واگذارنده کار) شرکت بیمه پارسیان
به نشانی : خیابان ولیعصر بالاترازبلوار میرداماد خیابان قیادیان پلاک ۲۲
بازگشت به نامه شماره : **۳۰۳۹۷** مورخ **۱۴۰۱/۰۵/۰۲** بدینوسیلـه اعـلام می دارد
پـرداخت مطالبـات : **عمران طراده**
مقاطعه کار عملیات : **احداث قسمت الحاقی ساختمان مجتمع بیمه**
به شمـاره قـرارداد : **450/571014**

مـورخ **۱۳۹۹/۰۶/۲۳** تا میـزان کارکـرد : **۵۹،۲۲۲،۸۶۵،۸۲۹ریال**
پنجاه و نه میلیارد و دویست و بیست و دو میلیون و هشتصد و شصت و پنج هزار و هشتصد و بیست و نهریال
تاریخ شروع به کار ۱۳۹۹/۰۶/۲۳ تاریخ خاتمه کار ۱۴۰۰/۰۱/۳۱

از نظر این سازمان بلامانع است. بدیهی است چنانچه میزان کل کار انجام شده بیشتر از مبلغ مندرج در این مفاصا حساب باشد. پرداخت مانده مطالبات مقاطعه کار منوط به صدور مفاصا حساب جداگانه خواهد بود.

سازمان تأمین اجتماعی
شعبه ۳ کرج

رئیس شعبه	مسئول وصول حق بیمه
سید علی اکبر مساوات	حیدری

رونوشت به :
۱- عمران طراده به نشانی : کرج - فردیس محله شهرک بعثت بلوار حافظ خ نیلوفر ۴ قطعه ۵۹۱ ط ۶ واحد ۱۱ جهت اطلاع
۲- واحد وصول حق بیمه : شعبه ۳ کرج جهت اطلاع

توضیحات :
حق بیمه به استناد بند ۳۷-۱ بخشنامه ۱۲۱۰۱ مورخ ۹۹/۱۲/۲۰ و رای شماره ۰۹۶۰۰۱۰۰۷۸۴ مورخ ۱۴۰۱/۰۷/۱۰ هیئت تجدید نظر با ماخذ ۷درصد و بیمه بیکاری محاسبه و مجموعا مبلغ ۴۸۱۳۴۸۵۸۵۷ ریال حق بیمه ۴۱۴۵۶۰۰۶۰۸ ریال بیمه بیکاری ۴۶۰۶۲۲۲۹۰ ریال جرایم ۲۰۱۶۶۳۵۴۰ ریال و طبق محتویات پرونده ۵۵۹۹۴۱۹ ریال به حیطه وصول درامده است.

استعلام اصالت این سند از طریق پنل مخصوص دستگاه های دولتی و مرجع استعلامات رسمی که در صفحه اول سامانه خدمات غیر حضوری سازمان تامین اجتماعی به آدرس https://eservices.tamin.ir قراردارد ، قابل انجام است.

Taradeh Civil

CEO : 0912 265 5581
026 3341 0778

www.Taradeh.com
info@OmranTaradeh.ir